

# Déclaration 2257 - Politique de prix de transfert

Cette déclaration est dissociée de la liasse car elle n'est pas envoyée en même temps à l'administration fiscale (doit être souscrite dans les 6 mois suivant le dépôt de la déclaration de résultat).

Elle est active ou non, selon le contexte fiscal du dossier.

1. Sélectionnez le menu Déclarations > **Autres déclarations EDI TDFC** > **2257 - Déclaration prix de transfert**.

La fenêtre suivante apparaît :

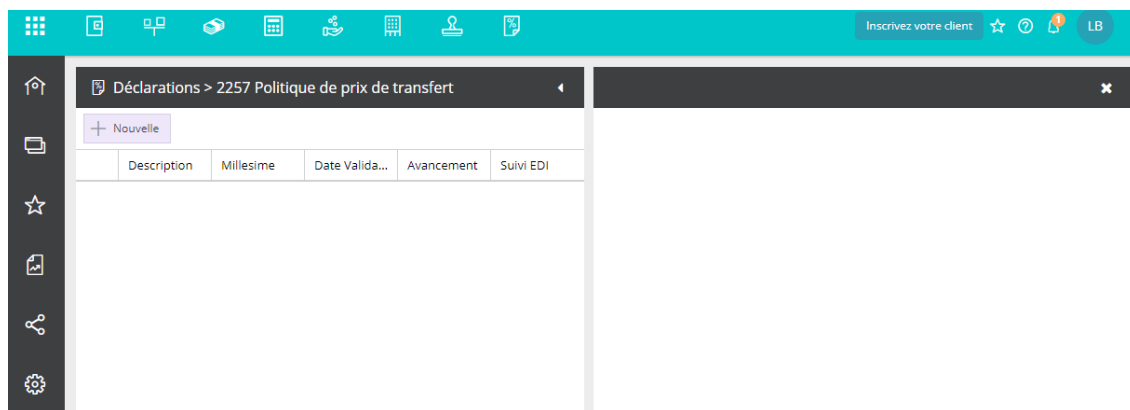

2. Cliquez sur **<Nouvelle>**.

La fenêtre suivante apparaît :

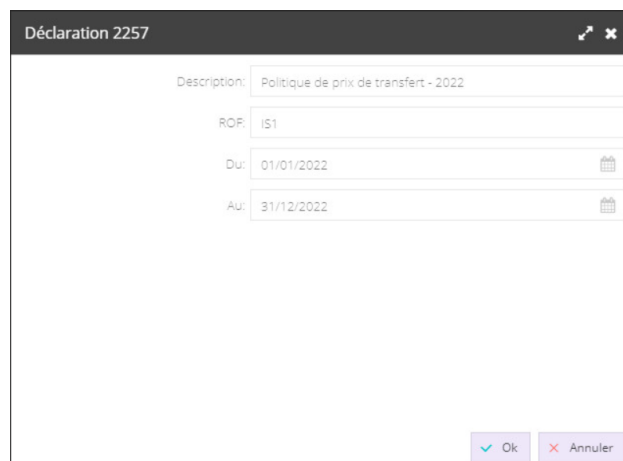

Cette fenêtre présente, à titre informatif, la description, la ROF (Référence d'Obligation Fiscale), ainsi que la période de la déclaration.

3. Cliquez sur **<Ok>**.

La déclaration apparaît dans l'onglet de gauche, à l'état d'avancement **[Préparation]**.

Un formulaire de saisie apparaît quant à lui dans l'onglet de droite.

42 anomalies détectées, dont 4 bloquantes

Supervision : lancement impossible | RF : -1 500.00 | RC : -1 500.00

Déclarations > 2257 Politique de prix de transfert

Politique de prix de transfert

Données complémentaires Déclaration Aucune anomalie détectée Envoi EDI

Sauvegarder

2257 - DECLARATION SUR LA POLITIQUE DE PRIX DE TRANSFERT

Lieu de signature Date de signature

**A. Identification**

Adresse principale de l'établissement : Ancienne adresse en cas de changement

N°, type, voie N°, type, voie

Colmt distrib Cplmt distrib

Lieu-dit, hameau Lieu-dit, hameau

Code postal, ville Code postal, ville

Pays Pays

Désignation, adresse et SIREN de la société membre de groupe ou de la société tête de groupe

Forme Cplmt distrib

Nom Lieu-dit, hameau

Colmt nom Code postal, ville

N°, type, voie Pays

**B - Activités**

Activités exercées Si vous avez changé d'activité, cochez

**1. Informations générales sur le groupe d'entreprises associées**

Principales activités :

4. Complétez le formulaire.

5. Cliquez sur <Sauvegarder>.

L'onglet [Déclaration] permet de contrôler les informations saisies.

42 anomalies détectées, dont 4 bloquantes

Supervision : lancement impossible | RF : -1 500.00 | RC : -1 500.00

Déclarations > 2257 Politique de prix de transfert

Politique de prix de transfert

Données complémentaires Déclaration Aucune anomalie détectée Envoi EDI

2 100 %

edf-dtjc

DECLARATION DE LA POLITIQUE DE PRIX DE TRANSFERT 2257

Exercice ouvert le 01/01/2019 et clos le 31/12/2019

**A - IDENTIFICATION DE L'ENTREPRISE**

Désignation de la société : Société bénéficiaire du régime fiscal des groupes

Désignation, adresse de la société membre du groupe

123456789  
1000, entreprise  
10 rue Jean Moulin  
75001 PARIS FR

Adresse du principal établissement Ancienne adresse en cas de changement

3 rue J. Jaurès  
75001 PARIS  
FR

**B - ACTIVITE**

Activités exercées : 4222A Si vous avez changé d'activité, cochez la case

Nom et adresse du professionnel de l'expertise comptable : Nom et adresse du conseil :

Identité du déclarant :  
Date : 01/01/2019 Lieu : PARIS  
Qualité et nom du signataire :

**1 - Informations générales sur le groupe d'entreprises associées**

Principales activités du groupe auquel l'entreprise appartient (1)

6. Cliquez sur <Envoyer>.

Pour que le bouton <Envoyer> soit disponible, aucune anomalie ne doit être détectée.

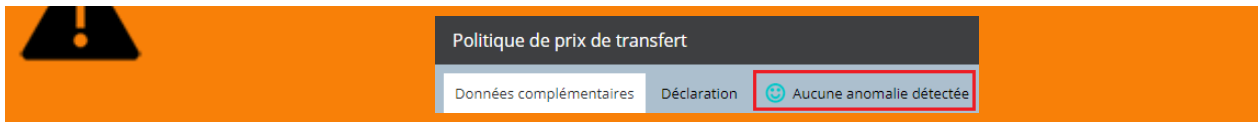

7. Si suite à l'envoi de la déclaration, des modifications doivent être apportées, il est possible de la rectifier.

Il sera possible de la modifier autant de fois que nécessaire jusqu'à la date limite d'envoi.

Pour cela, cliquez sur **<Rectifier>**.

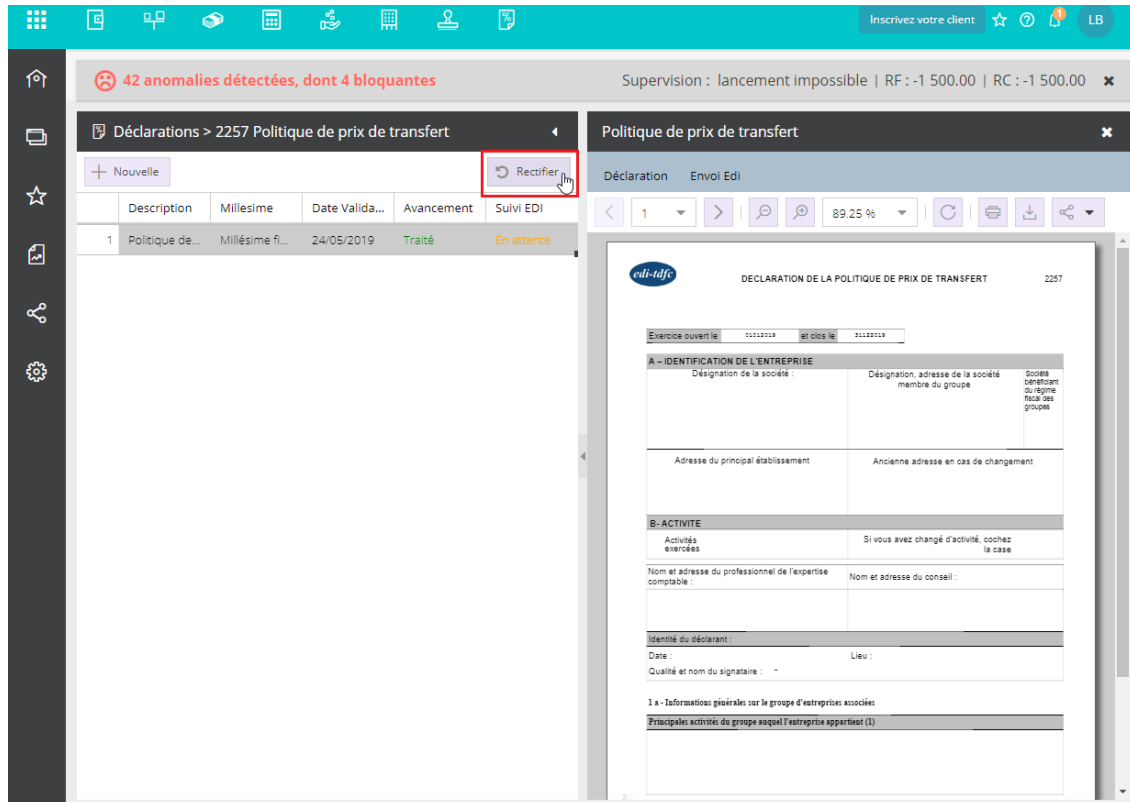

Le message de confirmation suivant apparaît :

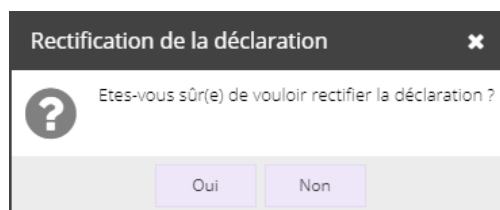

8. Cliquez sur **<Oui>**.

Suite au traitement, le message suivant apparaît :

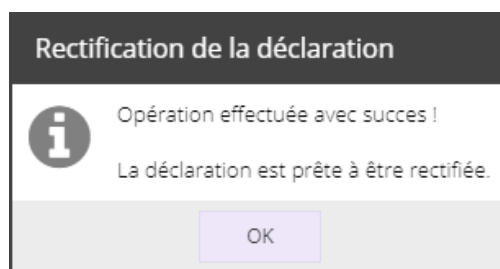

9. Cliquez sur **<Ok>**.

Apportez les modifications souhaitées.

10. Cliquez sur <Sauvegarder> puis sur <Envoyer>.