

Annulation des imports d'écritures

Grâce au bouton **Annuler l'import** dans l'**interface de l'historique des imports**, vous pouvez **annuler tous les imports d'écritures** déjà effectués (et pas seulement le dernier réalisé).

Périmètre fonctionnel de l'annulation d'imports :

- Pas d'annulation multiple, uniquement unitaire.
- Pas d'annulation possible lorsque le statut du fichier importé est à **Terminé en erreur**. Le bouton reste alors grisé.
- Active uniquement pour les profils 3 et plus.

1. Accédez à l'interface depuis **Comptabilité > Imports > Historique des imports**.

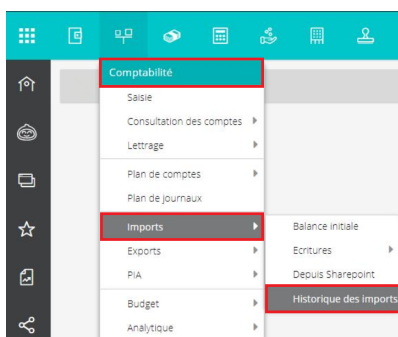

2. Sélectionnez la **ligne d'écriture** que vous souhaitez annuler. Le bouton **Annuler l'import** se dégrise alors. **Cliquez dessus**.

Nom du fichier	Statut	Erreur	Brique applicative	Origine	Détail	Date de création	Date de mise à jour	Date premier mouvement	Date dernier mouvement	Période de référence
TRA.TRA	Terminé avec erreur	Une écriture n'est pas dans l...	Comptabilité	En automatique	0 élément(s)	15/06/2021 16:59:53	15/06/2021 16:59:53			EXERCICE 2021
ecritures2021.csv	Terminé avec succès		Comptabilité	Import manuel	2 élément(s)	14/06/2021 12:46:38	14/06/2021 12:46:38	01/01/2021	01/01/2021	EXERCICE 2021
349536599PEC2021123...	Terminé avec succès		Comptabilité	Import manuel	3 élément(s)	14/06/2021 12:45:37	14/06/2021 12:45:37	01/05/2021	12/10/2021	EXERCICE 2021
MAI2021.TRA	Annulé		Comptabilité	Import manuel	97 écriture(s)	14/06/2021 12:45:07	15/06/2021 17:01:13	01/05/2021	31/05/2021	EXERCICE 2021

3. Une boîte de dialogue s'ouvre, cliquez sur **Oui**.



4. Une seconde boîte de dialogue apparaît, cliquez sur **OK**. Elle déclenchera l'envoi d'une notification rapidement. Vous pouvez continuer à travailler pendant ce laps de temps.

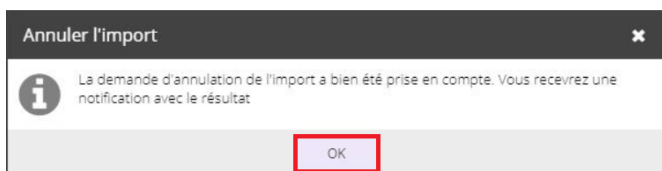

5. Cliquez sur l'**icône clé** pour rafraîchir les informations de l'interface. Le statut de la ligne d'écriture que vous venez de supprimer est à **Annulé**.
6. En haut et à droite de l'écran, cliquez sur **la cloche**, pour lire la notification envoyée.



7. Le contenu de la notification est détaillé.

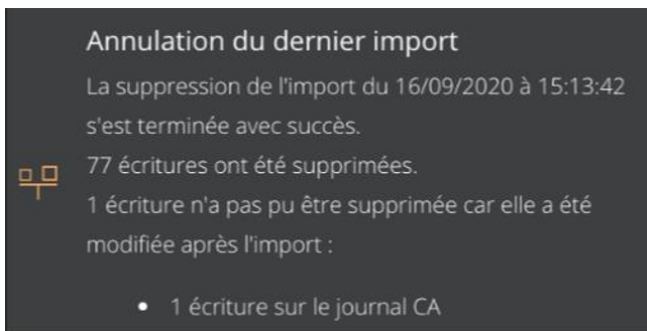

1. Si une écriture a été modifiée après l'import, elle ne sera pas supprimée ; et vous sera indiquée dans le message.



2. Les comptes et journaux afférents créés suite à l'import d'écritures ne seront pas supprimés. Seules les écritures le seront.